

DIVISÓRIAS		
CÓD.	DESCRIÇÃO	Área
DV	DIVISÓRIA DE GRANITO POLIDO NAS FACES EXPOSTAS	19,10 m²
DRYWALL		
CÓD.	DESCRIÇÃO	Área
DR	DIVISÓRIA EM DRYWALL SIMPLES COM 7,3 CM DE ESPESSURA, COMPOSTA POR UMA CHAPA DE GESSO ACARTONADO STANDARD EM CADA FACE E UM UMA LINHA DE ESTRUTURA COM ESPAÇO INTERNO DE 48 MM.	10,01 m²
TORNEIRAS E REGISTROS.		
CÓD.	DESCRIÇÃO	QUANT.
79	SIFÃO SANFONADO UNIVERSAL, COM COPO EXTENSIVEL PLÁSTICO BRANCO.	8
80	TORNEIRA PARA LAVATÓRIO, COM ACIONAMENTO MANUAL	10
T2	TORNEIRA DE MESA PARA COZINHA, COM AREJADOR, EM METAL CROMADO	2
T3	TORNEIRA DE MESA PARA COZINHA, COM AREJADOR, EM METAL CROMADO	14
FORRO E ACABAMENTOS DE TETO		
CÓD.	DESCRIÇÃO	Área
01	FORRO EM PVC FRISADO, NA COR BRANCO	223,29 m²
02	LAJE EM MASSA DE CIMENTO CORRIDA E PINTADA COM TINTA LÁTEX	1052,55 m²

ACABAMENTO DE PAREDE		
CÓD.	DESCRIÇÃO	Área
01	REVESTIMENTO CERÂMICO, ACABAMENTO ACETINADO, COR BRANCO, DIM.: 45X45cm	324,64 m²
02	PAREDE PINTADA COM TINTA ACRILICA NA COR BRANCO GELO	1595,32 m²
03	REVESTIMENTO CERÂMICO NA COR BRANCO, DIM.: 30X60CM	36,37 m²
04	PINTURA ACRILICA SEMI-BRILHO NA COR CONCRETO	168,41 m²
05	PAREDE LIXADA E PINTADA EM TINTA LÁTEX ACRILICA, NA COR BRANCA	1224,30 m²
07	PAREDE A SER REBOCADADA E PINTADA COM TINTA PVA LÁTEX 2 DEMÃOS SEM SELADOR NAS CORES: AZUL, VERDE E AMARELO	43,97 m²
08	PAREDE PINTADA COM TINTA ACRILICA NA COR BRANCO GELO	199,62 m²
10	PAREDE PINTADA COM TINTA ACRILICA NA COR BRANCO GELO	30,84 m²
11	PAREDE LIXADA E PINTADA EM ESMALTE SINTÉTICO, NA COR CINZA	1501,94 m²
12	RODAPE EM GRANILITE	0,13 m²
PISOS		
CÓD.	DESCRIÇÃO	Área
01	PISO EXTERNO EM GRANILITE	192,42 m²
02	PISO EM GRANILITE EM AMBIENTES INTERNOS, COM ESPESSURA DE 8 MM	708,74 m²
03	PATAMAR DE CONCRETO A SER CONSTRUÍDO	6,28 m²
04	PISO DE CONCRETO COM INCLINAÇÃO DE 5%	6,68 m²
05	PISO EM CONCRETO NÍVEL ZERO, COM ACABAMENTO POLIDO, NIVELADO A LASER.	0,69 m²
06	RAMPA DE CONCRETO A CONSTRUIR	14,50 m²
07	FORRAÇÃO EM GRAMA ESMERALDA	74,42 m²
08	PINTURA DE PISO QUADRA COM ACABAMENTO FINAL EM RESINA EPÓXI, COR: AMARELO, AZUL E LARANJA	141,42 m²
09	PINTURA DE PISO DEMARCAÇÃO DE FAIXA DE QUADRA COM TINTA A BASE DE POLIURETANO, COR: BRANCO	9,42 m²
10	PINTURA DE PISO QUADRA COM ACABAMENTO FINAL EM RESINA EPÓXI, COR: AMARELO, AZUL E LARANJA	11,16 m²
S1	SOLEIRA EM GRANILITE COM RESINA, COM ESPESSURA DE 8 MM	1,66 m²
S2	SOLEIRA RAMPADA EM GRANILITE COM RESINA, COM ESPESSURA DE 8 MM	1,18 m²
BANCADAS / PEDRAS		
CÓD.	DESCRIÇÃO	QUANT.
B1	BANCADA PARA COZINHA EM GRANITO BRANCO SIENA	2
B2	BANCADA EM GRANITO BRANCO SIENA	2
B3	BANCADA PARA COZINHA EM L. EM GRANITO BRANCO SIENA	1
B4	BANCADA PARA COZINHA, EM GRANITO BRANCO SIENA	5
B5	BANCADA PARA BANHEIROS, EM GRANITO BRANCO SIENA	2
B6	BANCADA EM GRANITO BRANCO SIENA	1
B6	BANCADA EM GRANITO BRANCO SIENA, COM DUAS CUBAS	1
ACESSÓRIOS		
CÓD.	DESCRIÇÃO	QUANT.
B2	ESPELHO EM CRISTAL NACIONAL 4MM, COM DIMENSÕES DE 40X80CM	8
83	SABONETEIRA EM PLÁSTICO ABS DE SPRAY, COR: BRANCA COM CAPACIDADE PARA 900ML	6
B1	BARRA DE APOIO RETA 80CM, EM AÇO INOX, COM ACABAMENTO POLIDO EM ALTO BRILHO	4
B2	BARRA DE APOIO RETA 70CM, EM AÇO INOX, COM ACABAMENTO POLIDO EM ALTO BRILHO	4
BO	BOTEIIRA PNE - ALARME DE EMERGÊNCIA PARA SANITÁRIO ACESSÍVEL	2
CH	CHUVEIRO COM DUCHA FRIA	2
MA	MAPA TÁTIL EM PEDESTAL	1
P1	PLACA DE IDENTIFICAÇÃO DO AMBIENTE	44
P2	PLACA DE IDENTIFICAÇÃO EM BRAILE	40
LOUÇAS E PEÇAS VINCULADAS		
CÓD.	DESCRIÇÃO	QUANT.
43	CUBA DE EMBUTIR OVAL EM LOUÇA BRANCA	5
BS	BACIA SANITÁRIA COM CAIXA ACOPLADA, DE CERÂMICA	2
C1	CUBA EM AÇO INOX, ACABAMENTO SCOTCH BRITE 50X40 CM DA LINHA PRIME, RETANGULAR, COM DIMENSÕES DE 50X40 DE COZINHA, REF.: CÓD. 94007103	4
C3	CUBA DE EMBUTIR TRAMONTINA LAVÍNIA 56 BL EM AÇO INOX ACETINADO 56X34 CM	7
L1	LAVATÓRIO SUSPENSO COM COLUNA EM LOUÇA BRANCA	3
L2	LAVATÓRIO CANTO PCD CERÂMICA BRANCA	2
VS	VASO SANITÁRIO COM VÁLVULA, EM CERÂMICA BRANCA	8

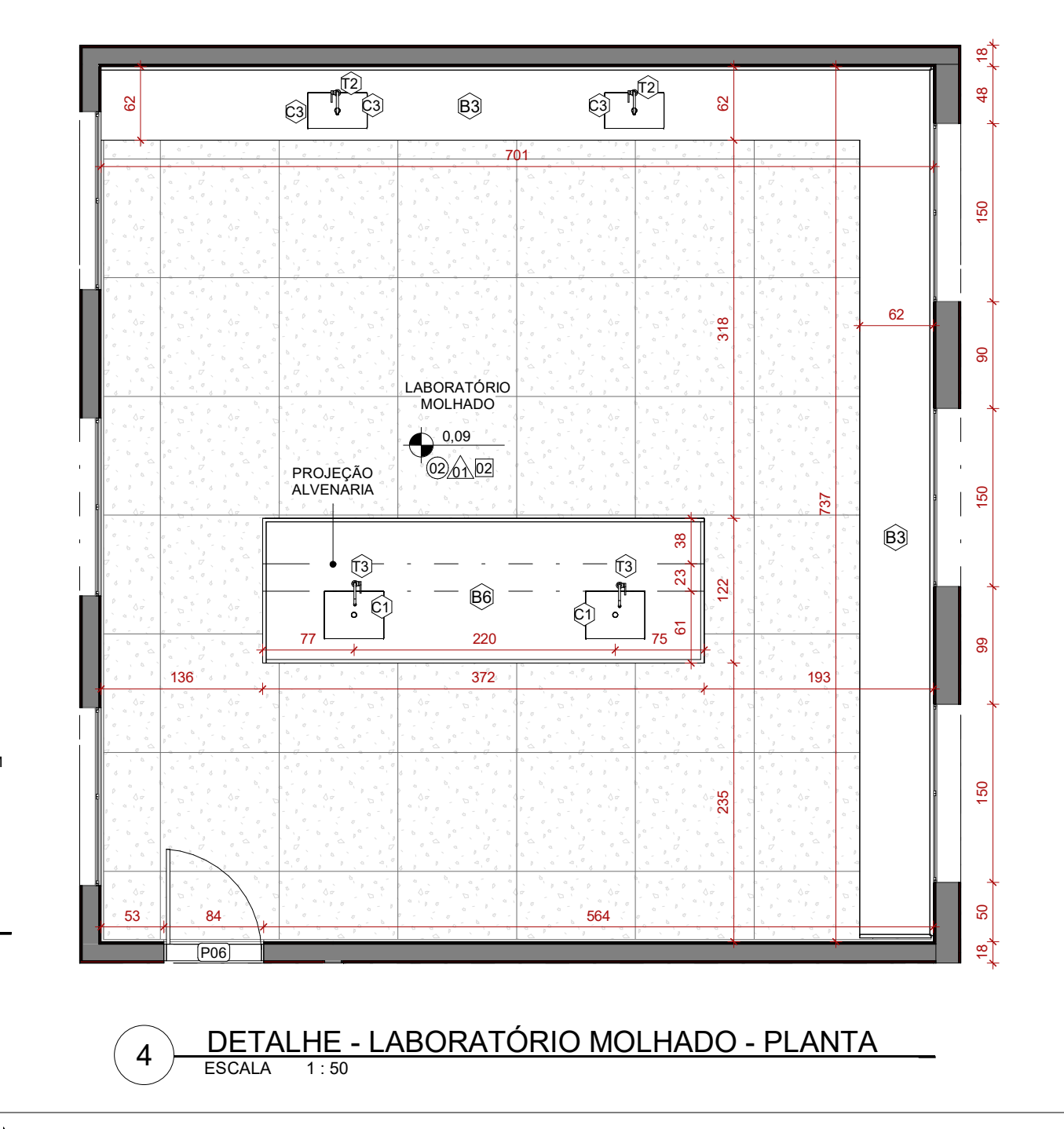
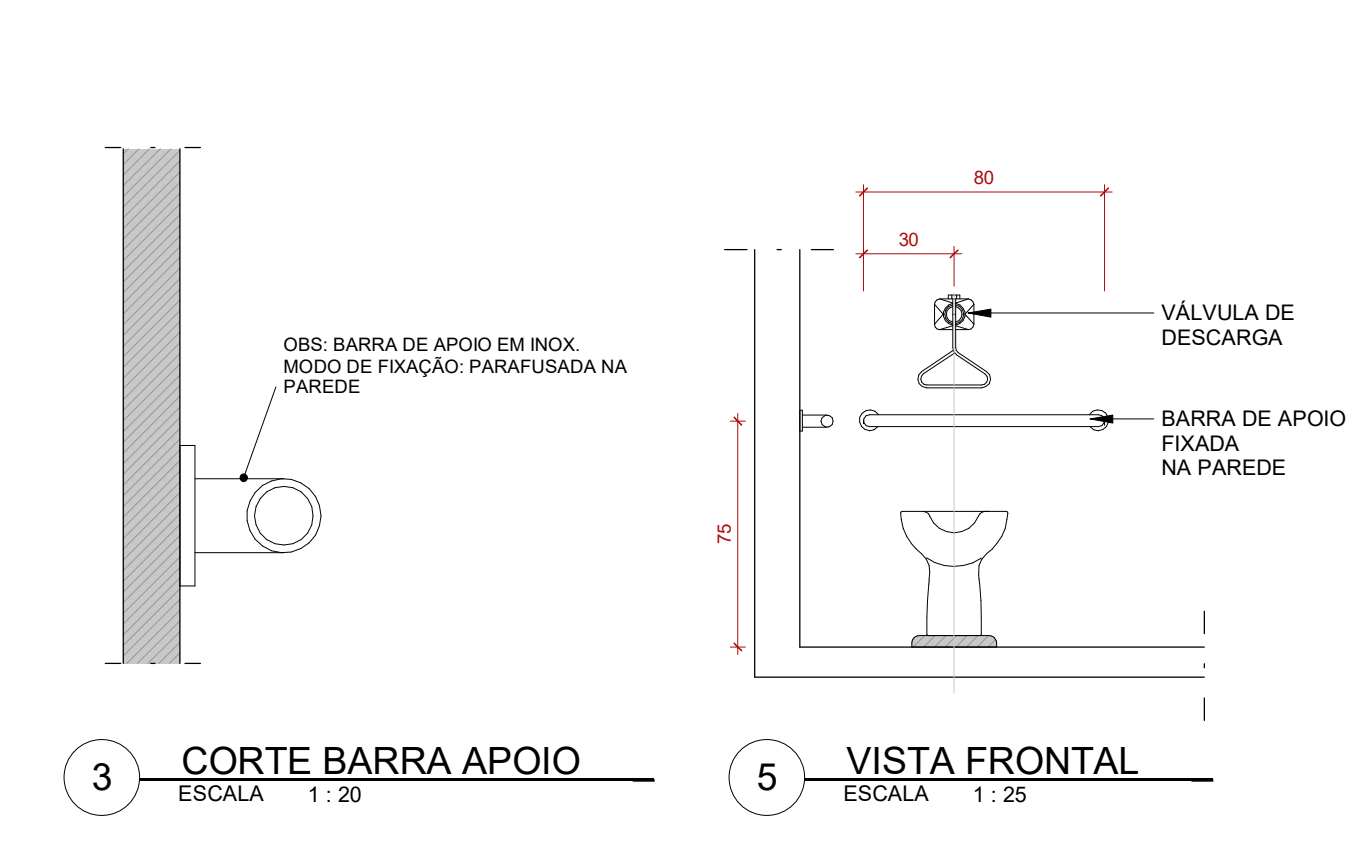
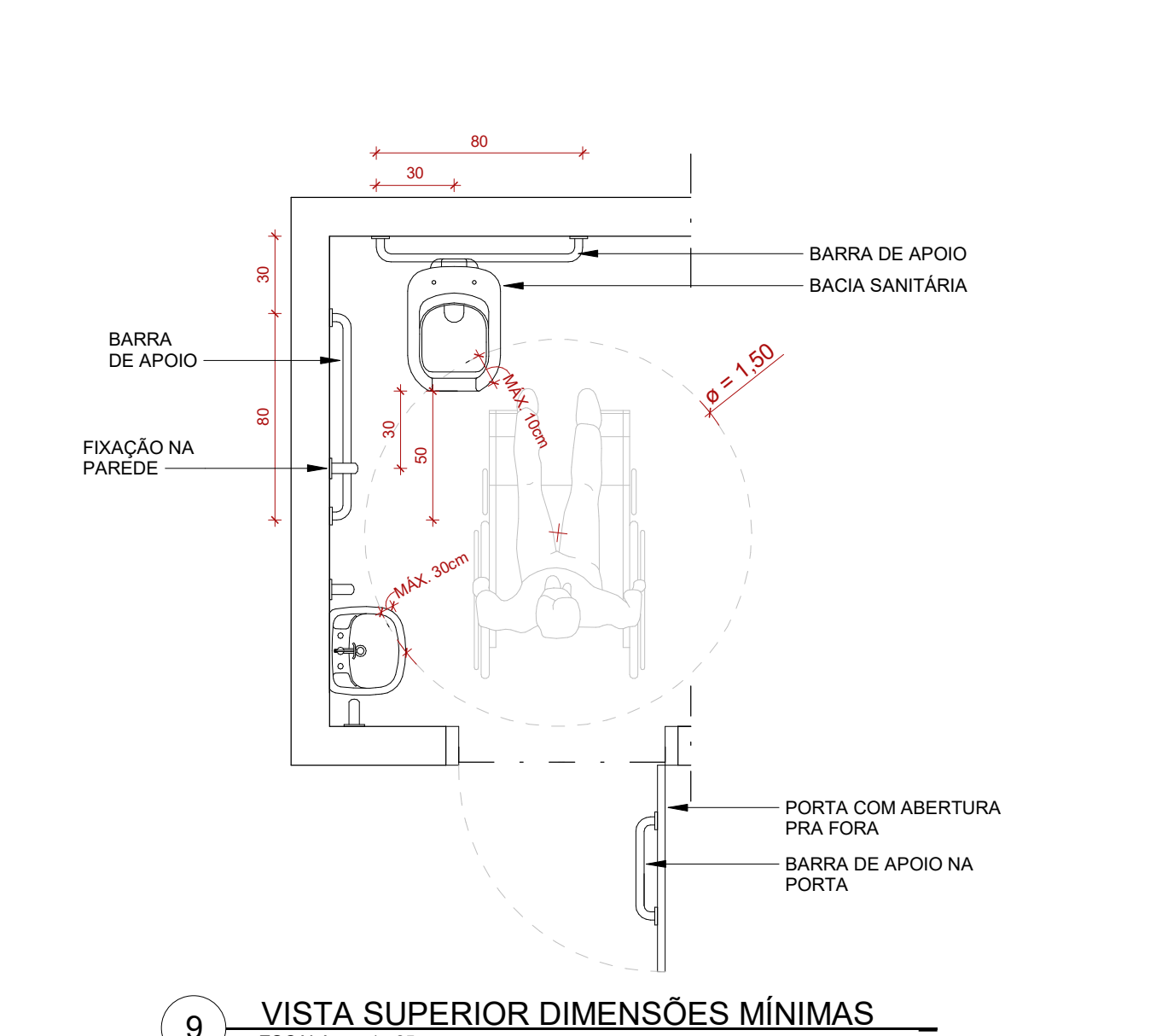

ESTADO DE GOIÁS
SECRETARIA DE ESTADO DA EDUCAÇÃO
SUPERINTENDÊNCIA DE INFRAESTRUTURA
GERÊNCIA DE PROJETOS E INFRAESTRUTURA

GERÊNCIA DE PROJETOS E INFRAESTRUTURA
APROVADO

TÉCNICO RESPONSÁVEL PELA APROVAÇÃO

CEPI PETRÔNIO PORTELLA

ENDERECO
R. dos Marmelos, 0 - Q 1 - Conj. Cruzeiro do Sul, Aparecida de Goiânia - GO, 74917-200

ÁREA DO TERRENO	ÁREA PERMEAB.	ÁREA EXISTENTE	ÁREA A DEMOLIR	ÁREA A CONSTRUIR	ÁREA TOTAL CONSTRUÇÃO
3818,34 m²	424,66 m²	1408,20 m²	42,90 m²	549,33 m²	1957,53 m²

Consórcio Diamante Engenharia
AV. BARÃO HOMEM D E MELO, Nº 3280 - NOVA GRANADA
BELO HORIZONTE - MG - CEP: 30.494-080
TEL: (31) 3347-4405 / (31) 3347-7079 / (31) 3571-1920
EMAIL: contato@grupoprojetoeengenharia.com.br

AUTOR: **DEBORA EVELYN CALDEIRA DE LACERDA** - ARQUITETA E URBANISTA - CAUI: A257897-2

RT DA OBRA:

PROPRIETÁRIO: SECRETARIA DE ESTADO DA EDUCAÇÃO CNPJ: 01.409.705.0001-20
PREPOSTO: SABRINA SILVA VIEIRA VALENTE CPF: 041.530.091-64

EXECUTIVO DE ARQUITETURA

TIPO DE PROJETO

DETALHAMENTO ÁREAS MOLHADAS

ASSUNTO:

DATA:	ESCALA:	REVISÃO:	Nº RRT/ART:
JAN/2025	INDICADA	03	

REV.	DATA	DESCRIÇÃO	VISTO
00	NOV/2024	EMIÇÃO INICIAL	DEBORA L.
01	DEZ/2024	REVISÃO	DEBORA L.
02	DEZ/2024	REVISÃO	DEBORA L.
03	JAN/2025	REVISÃO	DEBORA L.

07/07

FOLHA: